

000001

No.	AUSCHWITZ	Res.	No.	FLOSSBURG	Res.	No.	NATZWEILER	Res.	No.	VERSCHIEDENE	Res.
1	HABP Pers. Bogen		1	Karte (Inhb. Dok.)		1	Karte (Inhb. Dok.)		No.	HERZOGENBUSCH	Res.
2	ER-Verzeichnis		2	Nachlesebuch		2	Nachlesebuch		1	HABP Pers. Bogen	
3	Zugangliste		3	Zugangliste		3	Libra Inveniarokale		2	Nr. Karte ISO	
4	HABP-Liste		4	HABP-Liste		4	Alph. Verz. d. Fossil		No.	MINZERT	Res.
5	Buchdruck		5	List of names		5	HABP L. Verträge		1	Mehel (Inhb. Dok.)	
6	Briefkoppliste		6	Verbindg. Meldung		6	Kom. Verz. Verträge		2	Nr. Karte ISO	
7	Prin.-Auszahlung		7	Transportliste		7	Transportliste		No.	LIEBENAU	Res.
8	Krankentag (Au 7)		8	Transportliste		8	Transportliste		1	Karte (Inhb. Dok.)	
9	Krankentag (Bib 7)		9	Befragungsbild		9	Transportliste		2	HABP-Liste	
10	KZ-Bau (Monowald)		10	Befragungsbild		10	Nr. Karte ISO		3	—	
11	RO-Beluchbuch		11	—		11	—		No.	RADOM	Res.
12	Verbindg. Meldung		No.	GROSSE-ROSEN	Res.	12	—		1	Karte (Inhb. Dok.)	
13	Transportliste		1	HABP Pers. Bogen		13	—		2	Nr. Karte ISO	
14	Todesmeldung		2	ER-Verzeichnis		No.	REUENGAHME	Res.	3	—	
15	Tafelkarte		3	Nachlesebuch		1	HABP Pers. Bogen		—	KAINIAS	
16	Kom. Verz.		4	HABP-Liste		2	ER-Verzeichnis		—	LOOZ	
17	Berichtskunde		5	Zu- und Abg. Liste		3	HABP-Liste		—	RIGA	
18	Nm. Verzeichnis		6	Transportliste		4	L. pers. Eigenkum		No.	THIERSENSTADT	Res.
19	Nr. Karte ISO		7	Transportliste		5	Transportliste		1	HABP-Liste	
20	—		8	Tafelkarte		6	Tafelkarte		2	Transportliste	
21	—		9	Nr. Karte ISO		7	Tafelkarte		3	—	
22	—		10	—		8	Friedh.-Liste		4	—	
23	—		No.	LUBLIN MAJUD	Res.	9	Stempelurkunde		No.	WARSAU	Res.
1	HABP-Liste		1	HABP Pers. Bogen		10	Nr. Karte ISO		1	B.-u.-P.P.B.	
2	Transportliste		2	HABP-Liste		11	—		2	Dancy-Ti. Liste	
3	Transportliste		3	Transportliste		12	—		3	Dancy-Karte	
4	Stempelurkunde		4	Transportliste		No.	NIEDERH.-WBÜ	Res.	4	B.d.S.-Frankr.	
5	Befragungsbild		5	Kom. Verz.		1	Karte (Inhb. Dok.)		5	Guss. Th. Liste	
6	—		6	Nr. Karte ISO		2	Nr. Karte ISO		6	Guss. Friedh.-Liste	
No.	BUCHEWALD	Res.	7	—		3	—		7	Rivkatalis	
1	Karte (Inhb. Dok.)		No.	MAUTHAUSEN	Res.	No.	PAPENBURG	Res.	8	Maltes. T.-Liste	
2	Zugangsbuch		1	HABP (Inhb. Dok.)		1	HABP-Liste		9	Westerloch, Th.-Liste	
3	Zugangliste		2	Nachlesebuch		2	Transportliste		10	—	
4	HABP-Liste		3	Zugangsbuch		No.	RAVENSBÜCK	Res.	11	Real Lager/Karte	
5	Buchdruck		4	Zugangsbuch		1	Karte (Inhb. Dok.)		12	—	
6	AB. Ein.-Büch		5	Zugangsbuch		2	Zug. L.V. Maj		13	Jugosl. Lager	
7	L. Art. Unters.		6	Verbindg. Meldung		3	HABP-Liste		14	Stovak. Lager	
8	Verbindg. Meldung		7	Operational		4	Transportliste		15	Gestapo Kart. F. m.	
9	Transportliste		8	Transportliste		5	Tafelkarte		16	Gestapo Kart. Hbg.	
10	Tafelkarte		9	Operational		6	Nr. Karte ISO		17	Gestapo Kart. K.Obz.	
11	Tafelkarte		10	Tafelkarte		7	—		18	Gestapo Kart. Wzb.	
12	Befragungsbild		11	Trinck. (Hosp. Bl. 8)		8	—		19	Gestapo Ber.	
13	Nr. Karte der ISO		12	Stapelbuch		No.	SACHSENHAUSEN	Res.	20	—	
14	—		13	Liste der städt.		1	HABP Pers. Bogen		21	Staatsarch. Dof Nr.	
15	—		14	KZ-Geflü.		2	ER-Verz.		22	Staatsarch. Wörthg.	
16	—		15	Chemicalium Gussan		3	HABP-Liste		23	Oberf. Der Köst. N.	
No.	DACHAU	Res.	16	Befragungsbild		4	Verbindg. Meldung		24	Sozialdienstbeamt.	
1	Karte (Inhb. Dok.)		17	100131 Evac. Hosp.		5	Transportliste		25	—	
2	Zugangsbuch		18	Nr. Karte ISO		6	Tafelkarte		26	—	
3	Zugangliste		19	—		7	Friedh.-Liste		27	—	
4	Schulblatt		20	—		8	Nr. Karte ISO		—	Kriegsqualifizierung	
5	Arbeitskarte - Liste		No.	MITTELBAU	Res.	9	—		—	Bayern Karte	
6	HABP L. MAJ (Richter)		1	Karte (Inhb. Dok.)		10	—		—	Frenz. Zone Karte	
7	Bew. Unterlagen		2	Alph. Verz.		No.	STUTTHOF	Res.	—	Baden-Würt. Karte	
8	Verbindg. Meldung		3	Comp. Reg.		1	Karte (Inhb. Dok.)		—	—	
9	Transportliste		4	KZ-Bil.-Liste		2	Transportliste		—	—	
10	Tafelkarte		5	Nr. Karte ISO		3	Nr. Karte ISO		—	—	
11	Tab. B. Mühling		6	—		4	—		—	—	
12	Wild-Friedhof		7	—		5	—		—	—	
13	St. A. Da. I.		BEMERKUNGEN			—	—		—	—	
14	—					—	—		—	—	
15	—					—	—		—	—	
16	—					—	—		—	—	

Fall TD

gelöscht. Siehe Mikro-Ablage

T 5788

CANCELLED

SEE: T. 236 080

30. August 1951

Reg. Sect. Inf.

ROSSI

Marcel Fortuna

CLOSED

19 SEP 1948

RECORDS
CHECKING

R

B + M

5 JUL 1949

RECORDS
CHECKING

cc sect. II + *[Signature]*

EDV
nachgeprüft

SS

000002

**Keine Antragstellerkarte in dieser
Korrespondenzakte vorhanden**

**No inquirer card available in this
correspondence file**

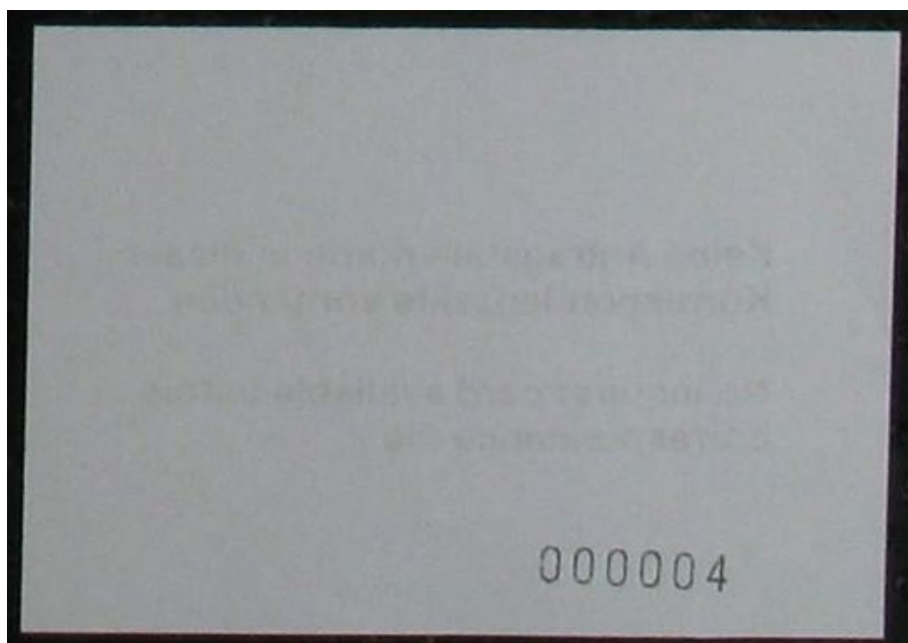

000003

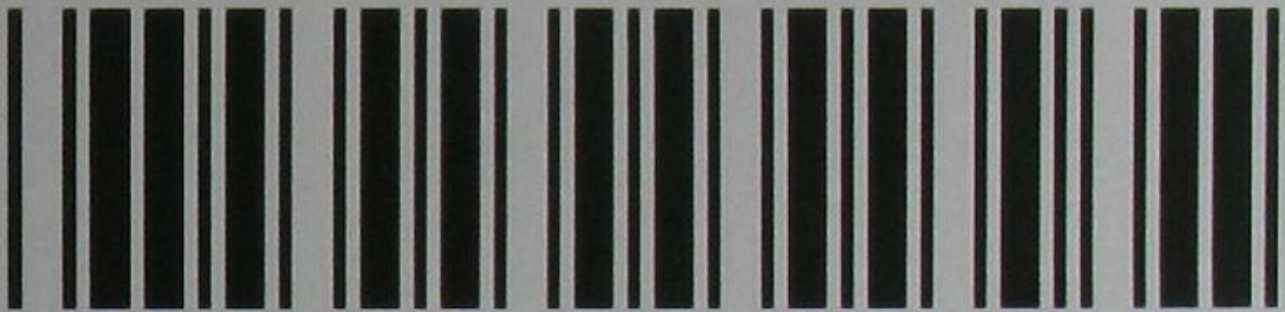

Kein Eingang vorhanden

No incoming mail available

000005

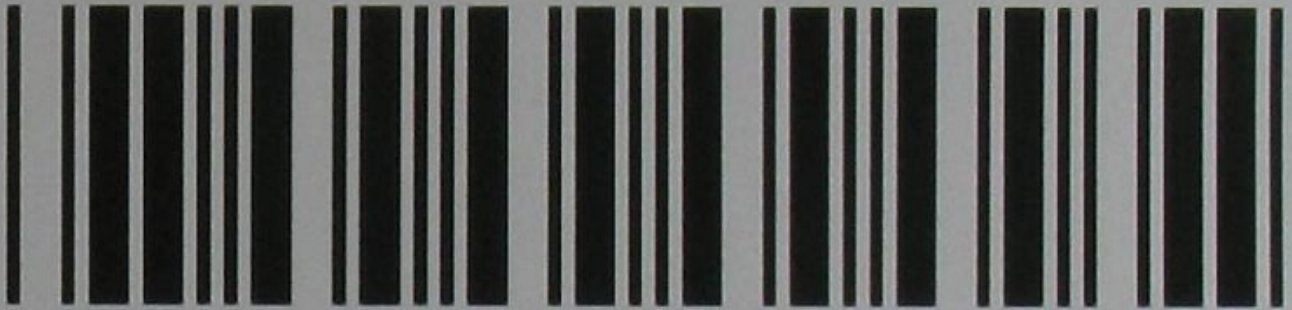

Kein Ausgang vorhanden

No outgoing mail available

000006